



*La Commune
de St Julien Chapteuil*

Document sur les éléments du patrimoine rural

Secteur : Chapteuil

Document réalisé par Alexandre DUPUY

Etudiant en charge de la protection et de la valorisation du patrimoine
vernaculaire de la commune de Saint-Julien-Chapteuil

Document réalisé en 2021



Fiche de recensement

Mentions obligatoires :

Les éléments de référence :

- **Dénomination de l'édifice** : Croix du château de Chapeuil (1)
- **Numéro de fiche** : 10
- **Année de recensement** : 2021
- **Cadre du recensement** : Inventaire du patrimoine vernaculaire

La localisation :

- **Commune** : Saint-Julien-Chapteuil
- **Nom et numéro du secteur** : Village de Chapeuil : Secteur n°8
- **Lieu-dit, voie, route** : Village Chapeuil
- **Section et N° de parcelle cadastrale** : C 0548
- **Coordonnées géographiques** : 45.02976056827995, 4.076840766477844

Le statut de propriété :

- **Public ou privé** : Public

Photos : Édifice et son environnement



Les mentions facultatives :

- **Visible ou non-visible** : Visible
- **Isolé ou appartenant à un ensemble** : Isolé
- **Dimensions** : n
- **Etat** : Bon état
- **Histoire** : n

Fiche d'évaluation

Les critères

- **La rareté :**



- **L'ancienneté :**

?

- **Intérêt en tant que patrimoine :**



- **Importance dans la vie quotidienne des habitants par le passé :**



- **Intérêt pour les habitants actuellement et usage :**

n

Le niveau d'intérêt

- **Une étoile : intérêt local**
- **Deux étoiles : édifice représentatif d'une forme locale ou d'un savoir-faire**
- **Trois étoiles : édifice exceptionnel ou ayant un fort lien pour les habitants**

Fiche de recensement

Mentions obligatoires :

Les éléments de référence :

- **Dénomination de l'édifice** : Assemblée Chapteuil
- **Numéro de fiche** : 11
- **Année de recensement** : 2021
- **Cadre du recensement** : Inventaire du patrimoine vernaculaire

La localisation :

- **Commune** : Saint-Julien-Chapteuil
- **Nom et numéro du secteur** : Chapteuil secteur 8
- **Lieu-dit, voie, route** : Route de Chapteuil
- **Section et N° de parcelle cadastrale** : C 1684
- **Coordonnées géographiques** : 45.02780195982436, 4.07795045628866

Le statut de propriété :

- **Public ou privé** : Public

Photos : Édifice et son environnement



Les mentions facultatives :

- **Visible ou non-visible** : visible
- **Dimensions** : ?
- **État** : Nécessite un entretien d'urgence
- **Histoire** : Une première maison de béate, anciennement située sous le portail du château, a été mentionnée en 1751 puis fut abandonnée en 1891 avant de construire cette seconde assemblée en 1892. En 1880, il y avait 15 enfants dont 5 garçons et 10 filles.
- **Isolé ou appartenant à un ensemble** : Appartenant à un ensemble

Tableau représentant l'assemblée

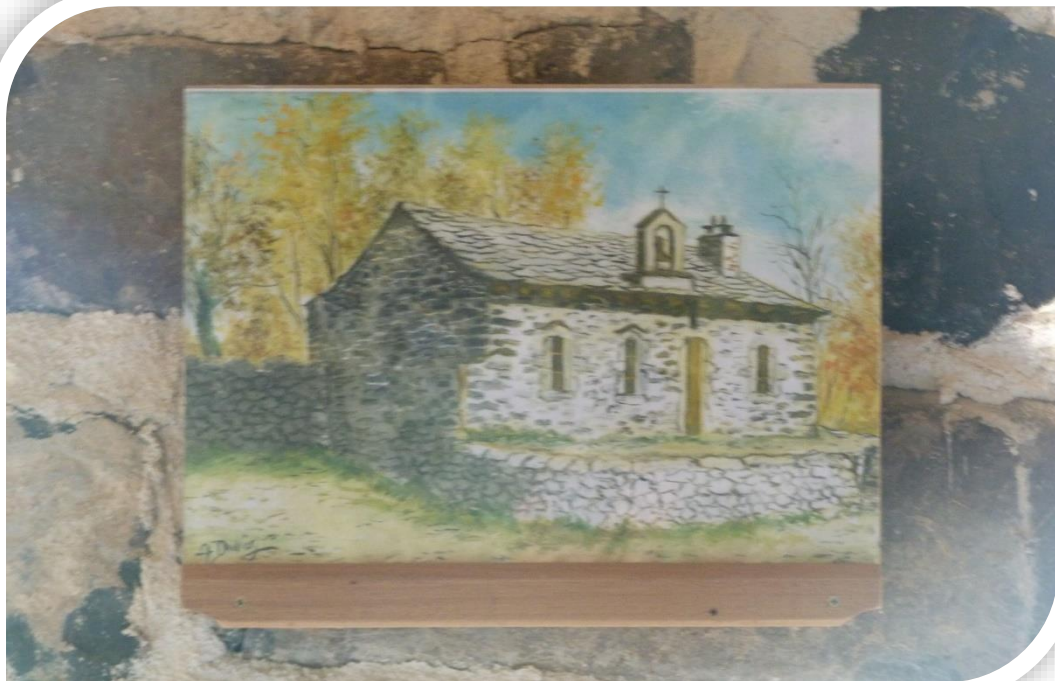

Orfèverie

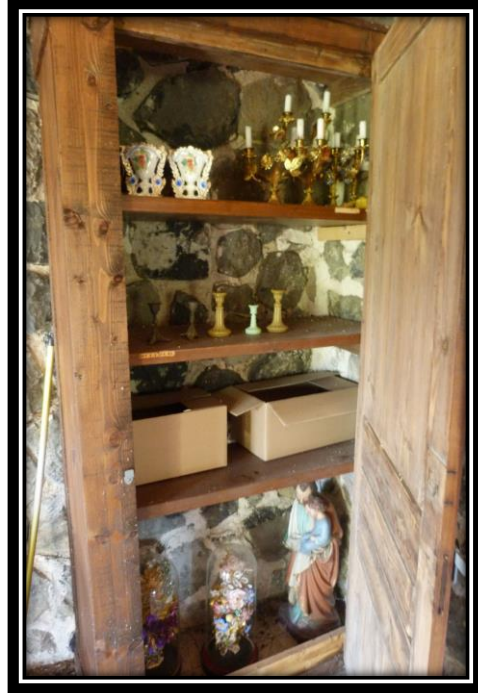
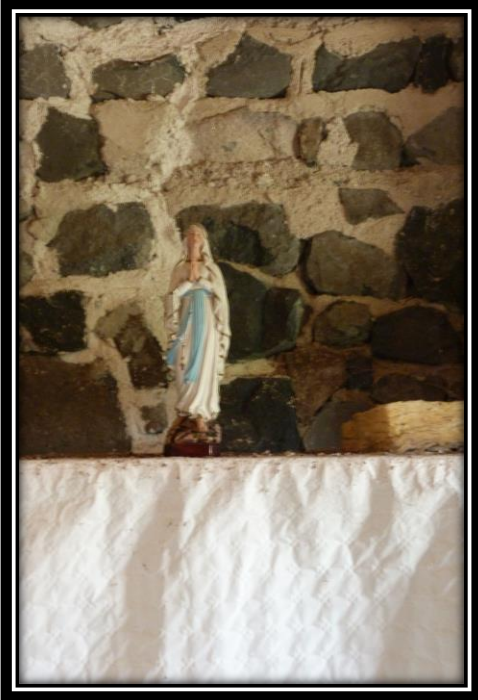

Statue d'apôtre en très mauvais état



Fiche d'évaluation

Les critères

- La rareté :



- L'ancienneté :



- Intérêt en tant que patrimoine :



- Importance dans la vie quotidienne des habitants par le passé :



- Intérêt pour les habitants actuellement et usage :

n

Le niveau d'intérêt

- Une étoile : intérêt local
- Deux étoiles : édifice représentatif d'une forme locale ou d'un savoir-faire
- Trois étoiles : édifice exceptionnel ou ayant un fort lien pour les habitants

Fiche de recensement

Mentions obligatoires :

Les éléments de référence :

- **Dénomination de l'édifice** : Croix Isolée (2)
- **Numéro de fiche** : 12
- **Année de recensement** : 2021
- **Cadre du recensement** : Inventaire du patrimoine vernaculaire

La localisation :

- **Commune** : Saint-Julien-Chapteuil
- **Nom et numéro du secteur** : Chapteuil secteur 8
- **Lieu-dit, voie, route** : Route de Chapteuil
- **Section et N° de parcelle cadastrale** : n
- **Coordonnées géographiques** : 45.027962068796626, 4.078127747315262

Le statut de propriété :

- **Public ou privé** : Public

Photos : Édifice et son environnement



Les mentions facultatives :

- **Visible ou non-visible** : Visible
- **Isolé ou appartenant à un ensemble** : Isolé
- **Dimensions** : n
- **Etat** : Moyen
- **Histoire** : Croix monolithique non imagées datant de 1672. Fait partie des croix isolées.

Fiche d'évaluation

Les critères

- La rareté :



- L'ancienneté :



- Intérêt en tant que patrimoine :



- Importance dans la vie quotidienne des habitants par le passé :



- Intérêt pour les habitants actuellement et usage :

n

Le niveau d'intérêt

- Une étoile : intérêt local
- Deux étoiles : édifice représentatif d'une forme locale ou d'un savoir-faire
- Trois étoiles : édifice exceptionnel ou ayant un fort lien pour les habitants

Fiche de recensement

Mentions obligatoires :

Les éléments de référence :

- **Dénomination de l'édifice** : Croix de mission
- **Numéro de fiche** : 13
- **Année de recensement** : 2021
- **Cadre du recensement** : Inventaire du patrimoine vernaculaire

La localisation :

- **Commune** : Saint-Julien-Chapteuil
- **Nom et numéro du secteur** : Village de Chapteuil : secteur n°8
- **Lieu-dit, voie, route** : Chemin de Chapteuil
- **Section et N° de parcelle cadastrale** : n
- **Coordonnées géographiques** : 45.02769976674668, 4.075407399805716

Le statut de propriété :

- **Public ou privé** : Public

Photos : Édifice et son environnement



Les mentions facultatives :

- **Visible ou non-visible** : Visible
- **Isolé ou appartenant à un ensemble** : Isolé
- **Dimensions** : n
- **Etat** : Bon état
- **Histoire** : Croix de mission, fait partie des croix isolées.

Fiche d'évaluation

Les critères

- La rareté :



- L'ancienneté :

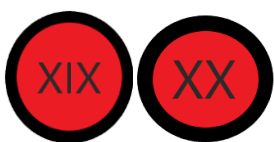

- Intérêt en tant que patrimoine :



- Importance dans la vie quotidienne des habitants par le passé :



- Intérêt pour les habitants actuellement et usage :

n

Le niveau d'intérêt 

- Une étoile : intérêt local
- Deux étoiles : édifice représentatif d'une forme locale ou d'un savoir-faire
- Trois étoiles : édifice exceptionnel ou ayant un fort lien pour les habitants

Fiche de recensement

Mentions obligatoires :

Les éléments de référence :

- **Dénomination de l'édifice** : Abreuvoir
- **Numéro de fiche** : 14
- **Année de recensement** : 2021
- **Cadre du recensement** : Inventaire du patrimoine vernaculaire

La localisation :

- **Commune** : Saint-Julien-Chapteuil
- **Nom et numéro du secteur** : Chapteuil secteur 8
- **Lieu-dit, voie, route** : Route de Chapteuil
- **Section et N° de parcelle cadastrale** : C 0506
- **Coordonnées géographiques** : 45.02750615321445, 4.075579194470199

Le statut de propriété :

- **Public ou privé** : Public

Photos : Édifice et son environnement



Les mentions facultatives :

- **Visible ou non-visible** : non-visible
- **Dimensions** : n
- **État** : Nécessite un entretien
- **Histoire** : Abreuvoir remontant au maximum à la seconde moitié du XIXe siècle
- **Isolé ou appartenant à un ensemble** : appartenant à un ensemble

Puits alimentant l'abreuvoir



Fiche d'évaluation

Les critères

- La rareté :



- L'ancienneté :

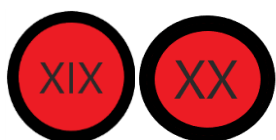

- Intérêt en tant que patrimoine :



- Importance dans la vie quotidienne des habitants par le passé :



- Intérêt pour les habitants actuellement et usage :

n

Le niveau d'intérêt

- Une étoile : intérêt local
- Deux étoiles : édifice représentatif d'une forme locale ou d'un savoir-faire
- Trois étoiles : édifice exceptionnel ou ayant un fort lien pour les habitants

Fiche de recensement

Mentions obligatoires :

Les éléments de référence :

- **Dénomination de l'édifice** : Ancienne ferme
- **Numéro de fiche** : 15
- **Année de recensement** : 2021
- **Cadre du recensement** : Inventaire du patrimoine vernaculaire

La localisation :

- **Commune** : Saint-Julien-Chapteuil
- **Nom et numéro du secteur** : Chapteuil secteur 8
- **Lieu-dit, voie, route** : Route de Chapteuil
- **Section et N° de parcelle cadastrale** : C 0612
- **Coordonnées géographiques** : 45.02913487166766, 4.073337426399011

Le statut de propriété :

- **Public ou privé** : Privé

Photos : Édifice et son environnement



Les mentions facultatives :

- **Visible ou non-visible** : Visible
- **Dimensions** : n
- **Etat** : Bon état
- **Histoire** : Ancienne ferme transformée à la fin du XXe siècle en un VVF. Des travaux de la toiture vont être réalisés d'ici fin 2021.
- **Isolé ou appartenant à un ensemble** : Appartenance à un ensemble

Statuette



Muret de l'ancienne ferme



Fiche d'évaluation

Les critères

- La rareté :



- L'ancienneté :

?

- Intérêt en tant que patrimoine :



- Importance dans la vie quotidienne des habitants par le passé :



- Intérêt pour les habitants actuellement et usage :



Le niveau d'intérêt 

- Une étoile : intérêt local
- Deux étoiles : édifice représentatif d'une forme locale ou d'un savoir-faire
- Trois étoiles : édifice exceptionnel ou ayant un fort lien pour les habitants

Fiche de recensement

Mentions obligatoires :

Les éléments de référence :

- **Dénomination de l'édifice** : Suc de Chapeuil
- **Numéro de fiche** : 7
- **Année de recensement** : 2021
- **Cadre du recensement** : Inventaire du patrimoine vernaculaire

La localisation :

- **Commune** : Saint-Julien-Chapteuil
- **Nom et numéro du secteur** : Chapeuil secteur 8
- **Lieu-dit, voie, route** : village de Chapeuil
- **Section et N° de parcelle cadastrale** : C 0548
- **Coordonnées géographiques** : 45.02976056827995, 4.076840766477844

Le statut de propriété :

- **Public ou privé** : Public

Photos : Édifice et son environnement

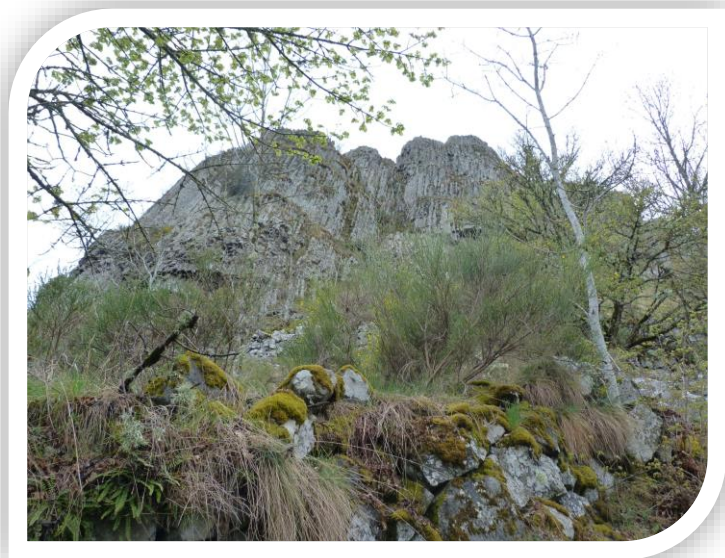

Les mentions facultatives :

- **Visible ou non-visible** : Visible
- **Isolé ou appartenant à un ensemble** : Isolée
- **Dimensions** : n
- **Etat** : Bon état
- **Histoire** : Ce suc permet de s'intéresser à la géologie du territoire et à l'utilisation de sa roche en tant que matériaux pour les habitations.
- **Altitude** : 1031 mètres

Fiche d'évaluation

Les critères

- La rareté :



- L'ancienneté :

n

- Intérêt en tant que patrimoine :



- Importance dans la vie quotidienne des habitants par le passé :



- Intérêt pour les habitants actuellement et usage :



Le niveau d'intérêt

- Une étoile : intérêt local
- Deux étoiles : édifice représentatif d'une forme locale ou d'un savoir faire
- Trois étoiles : édifice exceptionnel ou ayant un fort lien pour les habitants

Fiche de recensement

Mentions obligatoires :

Les éléments de référence :

- **Dénomination de l'édifice** : Château de Chapeuil
- **Numéro de fiche** : 8
- **Année de recensement** : 2021
- **Cadre du recensement** : Inventaire du patrimoine vernaculaire

La localisation :

- **Commune** : Saint-Julien-Chapteuil
- **Nom et numéro du secteur** : Chapeuil secteur 8
- **Lieu-dit, voie, route** : Village de Chapeuil
- **Section et N° de parcelle cadastrale** : C 0548
- **Coordonnées géographiques** : 45.02976056827995, 4.076840766477844

Le statut de propriété :

- **Public ou privé** : Public

Photos : Édifice et son environnement

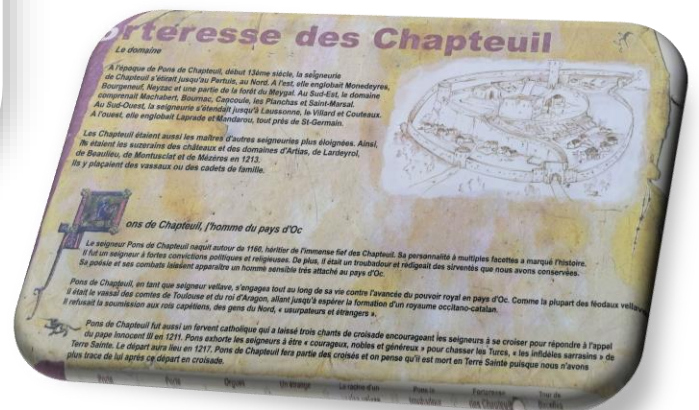

Les mentions facultatives :

- **Visible ou non-visible :** Visible
- **Dimensions :** n
- **Etat :** en ruine mais dont quelques éléments ont perduré dans le temps
- **Histoire :** La forteresse médiévale a été construite sur le dyke basaltique entre le IXe et le XIIIe siècles. Celle-ci a été détruite en 1574 lors des Guerres de Religion et ses ruines sont les dernières traces datant de l'époque médiévale au sein du territoire.
- **Isolé ou appartenant à un ensemble :** Appartenant à un ensemble

Porte de la forteresse



Puits du château



Tour de Bacelles



Porte des Couderts



Eboulis du château



Fiche d'évaluation

Les critères

- La rareté :



- L'ancienneté :



- Intérêt en tant que patrimoine :



- Importance dans la vie quotidienne des habitants par le passé :



- Intérêt pour les habitants actuellement et usage :



Le niveau d'intérêt 

- Une étoile : intérêt local
- Deux étoiles : édifice représentatif d'une forme locale ou d'un savoir-faire
- Trois étoiles : édifice exceptionnel ou ayant un fort lien pour les habitants

Fiche de recensement

Mentions obligatoires :

Les éléments de référence :

- **Dénomination de l'édifice** : Croix de sommet de Chapeuil
- **Numéro de fiche** : 9
- **Année de recensement** : 2021
- **Cadre du recensement** : Inventaire du patrimoine vernaculaire

La localisation :

- **Commune** : Saint-Julien-Chapteuil
- **Nom et numéro du secteur** : Village de Chapeuil : Secteur n°8
- **Lieu-dit, voie, route** : Ancienne forteresse de Chapeuil
- **Section et N° de parcelle cadastrale** : C 0548
- **Coordonnées géographiques** : 45.02976056827995, 4.076840766477844

Le statut de propriété :

- **Public ou privé** : Public

Photos : Édifice et son environnement



Les mentions facultatives :

- **Visible ou non-visible** : Visible
- **Isolé ou appartenant à un ensemble** : Isolé
- **Dimensions** : n
- **Etat** : Bon état
- **Histoire** : ?

Fiche d'évaluation

Les critères

- **La rareté :**



- **L'ancienneté :**

?

- **Intérêt en tant que patrimoine :**



- **Importance dans la vie quotidienne des habitants par le passé :**



- **Intérêt pour les habitants actuellement et usage :**

n

Le niveau d'intérêt



- **Une étoile : intérêt local**
- **Deux étoiles : édifice représentatif d'une forme locale ou d'un savoir-faire**
- **Trois étoiles : édifice exceptionnel ou ayant un fort lien pour les habitants**