Les films de Mars à St Julien Chapteuil

à l'Echappée

Entrées 5,5€ / - 14 ans 4,5€

CINE VELAY

Dimanche 1

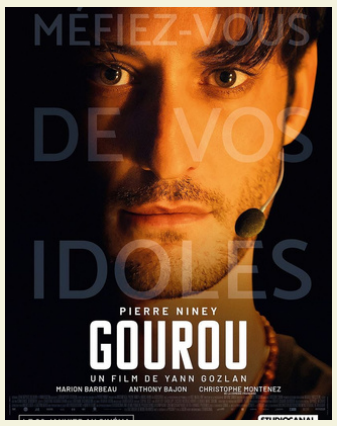

18 h **Gourou**

Tout public avec avertissement

2h 06min de Yann Gozian
Avec Pierre Niney, Marion Barbeau, Anthony Bajon

Matt est le coach en développement personnel le plus suivi de France. Dans une société en quête de sens où la réussite individuelle est devenue sacrée, il propose à ses adeptes une catharsis qui électrise les foules autant qu'elle inquiète les autorités. Sous le feu des critiques, Matt va s'engager dans une fuite en avant qui le mènera aux frontières de la folie et peut-être de la gloire...

Dimanche 8

10h Les p'tits mordus

La grande rêvasion

45min Animation / à partir de 3 ans / 3 € la place

Avoir le trac avant de monter sur scène et s'inventer un monde, découvrir un objet bien mystérieux ou ce qui se cache dans une grande boîte, ces trois courts métrages éveilleront l'imaginaire et aideront les jeunes spectateurs à trouver la confiance en eux.

18h **Le gâteau du président**

1h 42min de Hasan Hadi
Avec Baneen Ahmad Nayyef, Sajad Mohamad Qasem

Tout public

Dans l'Irak de Saddam Hussein, Lamia, 9 ans, se voit confier la lourde tâche de confectionner un gâteau pour célébrer l'anniversaire du président. Sa quête d'ingrédients, accompagnée de son ami Saeed, bouleverse son quotidien.

Dimanche 15

18h **Coutures**

1h47min de Alice Winocour/tout public
Avec Angelina Jolie, Ella Rumpf, Anyier Anei

A Paris, dans le tumulte de la Fashion Week, Maxine, une réalisatrice américaine apprend une nouvelle qui va bouleverser sa vie. Elle croise alors le chemin d'Ada, une jeune mannequin sud-soudanaise ayant quitté son pays, et Angèle, une maquilleuse française aspirant à une autre vie. Entre ces trois femmes aux horizons pourtant si différents se tisse une solidarité insoupçonnée...

Dimanche 22

18h **Grand Ciel**

Tout public

1h 31min de Akihiro Hata
Avec Damien Bonnard, Samir Guesmi, Mouna Soualem

Vincent travaille au sein d'une équipe de nuit sur le chantier de Grand Ciel, un nouveau quartier futuriste. Lorsqu'un ouvrier disparaît, Vincent et ses collègues suspectent leur hiérarchie d'avoir dissimulé son accident. Mais bientôt un autre ouvrier disparait..

Samedi 28

10h **Festival du court métrage**

"Viens voir les comédiens" 1h 30min
4 courts métrages
Entrée gratuite

Dimanche 29

15h **Festival du court métrage**

"Elles au 1°plan" 1h 30min
5 courts métrages
Entrée gratuite

18 h **Maigret et le mort amoureux**

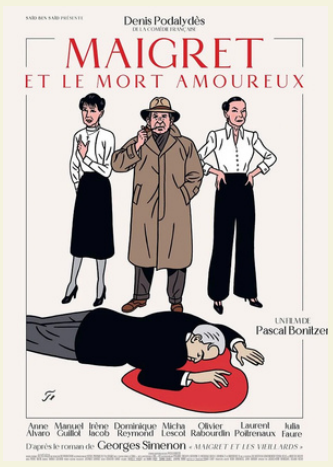

1h 20min de Pascal Bonitzer / tout public
Avec Denis Podalydès, Anne Alvaro, Manuel Guillot

Le commissaire Maigret est appelé en urgence au Quai d'Orsay. Monsieur Berthier-Lagès, ancien ambassadeur renommé, a été assassiné. Maigret découvre qu'il entretenait depuis cinquante ans une correspondance amoureuse avec la princesse de Vuynes, dont le mari, étrange coïncidence, vient de décéder. En se confrontant aux membres des deux familles et au mutisme suspect de la domestique du diplomate, Maigret va aller de surprise en surprise...

Pour recevoir le programme de cinéma du mois, veuillez contacter par mail ciné Velay :
cine.stjulien@gmail.com

Prochainement : A pied d'oeuvre; La maison des femmes; Compostelle; Nuremberg

Les films de Juin à St Julien Chapteuil

CINE VELAY

Dimanche 2

18 h Borgo

1h 58min de Stéphane Demoustier
Avec Hafsia Herzi, Moussa Mansaly, Louis Memmi

Melissa, 32 ans, surveillante pénitentiaire expérimentée, s'installe en Corse avec ses deux jeunes enfants et son mari. L'occasion d'un nouveau départ. Elle intègre les équipes d'un centre pénitentiaire pas tout à fait comme les autres. Ici, on dit que ce sont les prisonniers qui surveillent les gardiens. L'intégration de Melissa est facilitée par Saveriu, un jeune détenu qui semble influent et la place sous sa protection...

Dimanche 9

18 h Ici et là-bas

1h 30min
De Ludovic Bernard
Avec Ahmed Sylla, Hakim Jemili, Hugo Becker

Installé depuis 15 ans au Sénégal, Adrien mène une vie paisible au côté de sa compagne Aminata. Lorsqu'il est renvoyé en France pour un problème de visa, il débarque chez Sékou, un cousin éloigné de sa femme, qui travaille comme commercial à Paris...

Mercredi 12

13h 30 Clap ou pas clap ciné club

Edward aux mains d'argent

1h 45min
De Tim Burton avec Johnny Depp

Edward Scissorhands n'est pas un garçon ordinaire. Création d'un inventeur, il a reçu un cœur pour aimer, un cerveau pour comprendre. Mais son concepteur est mort avant d'avoir pu terminer son œuvre et Edward se retrouve avec des lames de métal et des instruments tranchants en guise de doigts.

Dimanche 16

18h Frères

1h 46min de Olivier Casas
Avec Mathieu Kassovitz, Yvan Attal, Alma Jodorowsky

L'histoire vraie de deux petits garçons de 5 et 7 ans qui, abandonnés par leur mère en 1948, s'enfuient dans la forêt. Ils vont y survivre pendant sept années et tisser un lien qui les unira à jamais. Des décennies plus tard, les deux frères quittent tout pour se retrouver. Mais le passé et les secrets les rattrapent, même à l'autre bout du monde

Dimanche 23

18 h et 20 h Un petit truc en plus

1h 39min de Artus
Avec Artus, Clovis Cornillac, Alice Belaïdi

Pour échapper à la police, un fils et son père en cavale sont contraints de trouver refuge dans une colonie de vacances pour jeunes adultes en situation de handicap, se faisant passer pour un pensionnaire et son éducateur spécialisé. Le début des emmerdes et d'une formidable expérience humaine qui va les changer à jamais.

Dimanche 30

18 h Amal, un esprit libre

1h 51min de Jawad Rhalib
Avec Lubna Azabal, Fabrizio Rongione, Catherine Salée
Tout public avec avertissement

Amal, enseignante dans un lycée à Bruxelles, encourage ses élèves à s'exprimer librement. Avec ses méthodes pédagogiques audacieuses et son enthousiasme, elle va bouleverser leur vie. Jusqu'à en choquer certains. Peu à peu Amal va se sentir harcelée, menacée.

Films prévus en Juillet :
Le tableau volé, L'esprit Coubertin, Jusqu'au bout du monde, Neuilly Poissy

Pour recevoir le programme de cinéma du mois, veuillez contacter par mail ciné Velay :
cine.stjulien@gmail.com

à l'Echappée
Entrées 5,5€ / - 14 ans 4,5€

Les films de Septembre à St Julien Chapteuil

CINE VELAY

Dimanche 7 — **18 h** **Mamie Sitting**

1h 29 de Darren Thornton
avec James McArdle, Fionnula Flanagan, Paddy Glynn
Tout public

À Dublin, Edward, un romancier introverti au grand cœur, touche enfin du doigt le succès. Mais alors qu'une prestigieuse tournée promotionnelle se profile, il doit s'occuper, le temps d'un week-end, de quatre femmes âgées hautes en couleur – dont sa propre mère. Entre situations improbables et révélations émouvantes, cette cohabitation imprévue pourrait bien changer leur vie.

Dimanche 14 — **10 h** ***les p'tits mordus***

Sens Dessous Dessus

De Dace Riduze, Evalds Lacis, Inese Pavene
à partir de 3 ans 3 euros la place

En plein cœur de la nature se trouvent des êtres vivants, qui certes n'ont pas la taille d'un humain, mais qui chacun à leur façon ont un rôle à jouer . Promenons-nous dans les bois et rencontrons au fil de quatre histoires des personnages aussi petits que gentils : un petit gland, une famille de mouches, des lièvres et enfin une petite chauve-souris curieuse qui découvre le monde (à l'endroit ?)

18 h **L'Accident de piano**

1h28 de Quentin Dupieux
avec Adèle Exarchopoulos, Jérôme Commandeur, Sandrine Kiberlain
Tout public avec avertissement

Magalie est une star du web hors sol et sans morale qui gagne des fortunes en postant des contenus choc sur les réseaux. Après un accident grave survenu sur le tournage d'une de ses vidéos, Magalie s'isole à la montagne avec Patrick, son assistant personnel, pour faire un break. Une journaliste détenant une information sensible commence à lui faire du chantage...

Dimanche 21 — **18 h** **Rapaces**

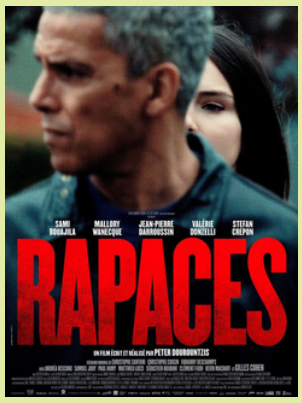

1h 44min de Peter Dourountzis
avec Sami Bouajila, Mallory Wanecque, Jean-Pierre Darroussin
Tout public

Samuel, journaliste, et Ava, sa fille et stagiaire, couvrent pour leur magazine le meurtre d'une jeune fille attaquée à l'acide. Frappé par la brutalité de ce meurtre, ainsi que par l'intérêt de sa fille pour l'affaire, Samuel décide de mener une enquête indépendante, à l'insu de sa rédaction, et découvre des similitudes troublantes avec le meurtre d'une autre femme...

Dimanche 28 — **18 h** **Le Roi Soleil**

(9 euros les 2 films)

1h 47min de Vincent Maël Cardona
avec Pio Marmaï, Lucie Zhang, Sofiane Zermani
Tout public avec avertissement

Ce film est présenté en Séance de Minuit au Festival de Cannes 2025.

Un homme est mort au Roi Soleil, un bar-pmu à Versailles. Il laisse un ticket de loto gagnant de plusieurs millions d'euros. En s'arrangeant un peu avec la réalité et leur conscience, les témoins du drame pourraient repartir avec l'argent... Et si la vérité n'était qu'un scénario bien ficelé ?

20 h **La Femme qui en savait trop**

1h 40min de Nader Saeivar
avec Maryam Boubani, Nader Naderpour, Abbas Imani
en VO sous titré en français

Tout public
En Iran, Tarlan, professeure de danse à la retraite, est témoin d'un meurtre commis par une personnalité influente du gouvernement. Elle le signale à la police qui refuse d'enquêter. Elle doit alors choisir entre céder aux pressions politiques ou risquer sa réputation et ses ressources pour obtenir justice.

Prochainement **:**
Dracula, Fils de, Une place pour Pierrot, L'intérêt d'Adam, Les Tourmentés ...

Pour recevoir le programme de cinéma du mois, veuillez contacter par mail ciné Velay :
cine.stjulien@gmail.com

à l'Echappée
Entrées 5,5€ / - 14 ans 4,5€

Les films de Juillet à St Julien Chapteuil

CINE VELAY

Dimanche 6 18h **Jeunes mères**

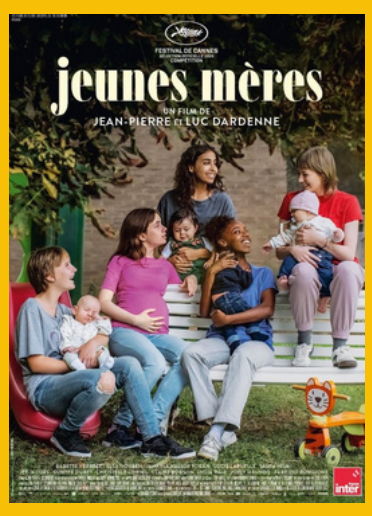

1h 45min / de Luc Dardenne et Jean Pierre Dardenne
Avec Babette Verbeek, Elsa Houben, Janaïna Halloy Fakan
Jessica, Perla, Julie, Ariane et Naïma sont hébergées dans une maison maternelle qui les aide dans leur vie de jeune mère. Cinq adolescentes qui ont l'espoir de parvenir à une vie meilleure pour elles-mêmes et pour leur enfant.'

Dimanche 20 18h **Avignon**

1h 43min / de Johann Dionnet
Avec Baptiste Lecaplain, Alison Wheeler, Lyes Salem
Comédien en perte de vitesse, Stéphane débarque avec sa troupe au Festival d'Avignon pour jouer une pièce de boulevard. Il y recroise Fanny, une comédienne de renom, et tombe sous son charme. Profitant d'un quiproqua pour se rapprocher d'elle, Stéphane s'enfonce dans un mensonge qu'il va devoir faire durer le temps du festival...mais qui va très vite le dépasser !

.

Dimanche 13 18h **Un monde meveilleux**

1h 18min / de Giulio Callegari
Avec Blanche Gardin, Angélique Flaugère, Laly Mercier

Dans un futur un peu trop proche où les humains dépendent des robots, Max, une ancienne prof réfractaire à la technologie, vivote avec sa fille grâce à des petites combines. Elle a un plan : kidnapper un robot dernier cri pour le revendre en pièces détachées. Mais tout dérape. Flanquée de ce robot qui l'exaspère, elle s'embarque dans une course-poursuite pour retrouver sa fille et prouver qu'il reste un peu d'humanité dans ce monde.

Dimanche 27 18h **La venue de l'avenir**

2h 06min / de Cédric Klapisch
Avec Suzanne Lindon, Abraham Wapler, Vincent Macaigne

Aujourd'hui, en 2025, une trentaine de personnages issus d'une même famille apprennent qu'ils vont recevoir en héritage une maison abandonnée depuis des années. Quatre d'entre eux, Seb, Abdel, Céline et Guy sont chargés d'en faire l'état des lieux. Ces lointains "cousins" vont alors découvrir des trésors cachés dans cette vieille maison. Ils vont se retrouver sur les traces d'une mystérieuse Adèle qui a quitté sa Normandie natale, à 20 ans. Cette Adèle se retrouve à Paris en 1895, au moment où cette ville est en pleine révolution industrielle et culturelle....

Prochainement : Différente; Enzo; Sur la route de papa; Ange; Marius et les gardiens de la cité phocéenne.

Pour recevoir le programme de cinéma du mois, veuillez contacter par mail ciné Velay : cine.stjulien@gmail.com

à l'Echappée
Entrées 5,5€ / - 14 ans 4,5€

Les films de Mai
à St Julien Chapteuil

CINE VELAY

Dimanche 5

18 h Hors saison

1h 46min / de Stéphane Brizé
Avec Guillaume Canet, Alba Rohrwacher, Sharif Andoura

Mathieu habite Paris, Alice vit dans une petite cité balnéaire dans l'ouest de la France. Il caresse la cinquantaine, c'est un acteur connu. Elle a dépassé la quarantaine, elle est professeure de piano. Ils se sont aimés il y a une quinzaine d'années. Puis séparés. Depuis, le temps est passé, chacun a suivi sa route et les plaies se sont refermées peu à peu. Quand Mathieu vient diluer sa mélancolie dans les bains à remous d'une thalasso, il retrouve Alice par hasard.

Samedi 18

17 h Les Tontons flingueurs

1963 1h 45min de Georges Lautner
Avec Lino Ventura, Bernard Blier, Francis Blanche

Propriétaire d'une petite usine de tracteurs, Fernand Naudin mène une vie tranquille et sans histoire quand un télégramme l'appelle à Paris. Il arrive à temps pour recueillir le dernier soupir d'un ami de jeunesse, Louis dit « le Mexicain », qui lui confie ses affaires louches en même temps que la garde de sa fille Patricia. Et les ennuis commencent…

Dimanche 12

10h les p'tits mordus
Rose petite fée des fleurs

1h 15min / Animation / ***dès 4 ans***
3 euros la place

Rose est une petite fée qui a toujours vécu seule dans son rosier. Elle rêve passionnément d'avoir un ou une ami(e), mais a trop peur de l'inconnu pour s'éloigner de son repaire. Un jour, Satin, un papillon à la recherche d'aventures, croise le chemin de Rose et elles deviennent immédiatement amies

.

18 h La promesse verte

2h 04min / De Edouard Bergeon
Avec Alexandra Lamy, Félix Moati, Safian Khammes

Pour tenter de sauver son fils Martin injustement condamné à mort en Indonésie, Carole se lance dans un combat inégal contre les exploitants d'huile de palme responsables de la déforestation et contre les puissants lobbies industriels.

Dimanche 19

18 h Les rois de la piste

1h56 min/ de Thierry Klifa
Avec Fanny Ardant, Mathieu Kassovitz, Laetitia Dosch

Rachel, sorte de Ma Dalton, a élevé ses fils Sam et Jérémie, et son petit-fils, Nathan, dans le culte de l'arnaque. De plans foireux en petits larcins, cette sympathique famille de bras cassés court toujours après le gros coup. Chance ou fatalité, lors d'un cambriolage, ils volent sans en connaitre sa valeur, une toile de Tamara de Lempicka …

Dimanche 26

18 h Le jeu de la reine

2h 00min de Karim Aïnouz
Avec Alicia Vikander, Jude Law, Eddie Marsan

Catherine Parr est la sixième femme du roi Henri VIII, dont les précédentes épouses ont été soit répudiées, soit décapitées (une seule étant décédée suite à une maladie). Avec l'aide de ses dames de compagnie, elle tente de déjouer les pièges que lui tendent l'évêque, la cour et le roi…

Mercredi 15

13h 30 Clap ou pas clap
ciné club
Les Tontons flingueurs

Pour recevoir le programme de cinéma du mois, veuillez contacter par mail ciné Velay :
cine.stjulien@gmail.com

Films prévus en Juin : Borgo ; Ici et là-bas ; Frères ; Un petit truc en plus ; Amal, un esprit libre

à l'Echappée
Entrées 5,5€ / - 14 ans 4,5€

Les films d'Août à St Julien Chapteuil

CINE VELAY

Dimanche 3

Différente

1h 40min /
De Lola Daillon
Avec Jehnny Beth, Thibaut Evrard, Mireille Perrier

Katia est une brillante documentaliste de 35 ans qui fait preuve de singularité dans sa manière de vivre ses relations, toutes plus ou moins chaotiques. Sa participation à un nouveau reportage l'amène enfin à mettre un mot sur sa différence. Cette révélation va chambouler une vie déjà bien compliquée.

Dimanche 24

Ange

1h 37min/
De Tony Gatlif
Avec Arthur H., Suzanne Aubert, Mathieu Amalric

Ange, voyageur solitaire et ethnologue de profession, doit pour rembourser sa dette, mettre le cap sur les bords de la Méditerranée. Alors qu'il a pris les routes au volant de son vieux van quelle n'est pas sa surprise quand il retrouve cachée dans le coffre sa fille de 17 ans dont il vient à peine d'apprendre l'existence.

Dimanche 10

Enzo

1h 42min/
De Laurent Cantet, Robin Campillo
Avec Eloy Pohu, Pierfrancesca Favino, Élodie Boucher

Enzo, 16 ans, est apprenti maçon à La Ciotat. Pressé par son père qui le voyait faire des études supérieures, le jeune homme cherche à échapper au cadre confortable mais étouffant de la villa familiale. C'est sur les chantiers, au contact de Vlad, un collègue ukrainien, qu'Enzo va entrevoir un nouvel horizon.

Dimanche 31

Marius et les gardiens de la cité phocéenne

1h 25min /
De Tony Datis
Avec Soprano, Nordine Salhi, Sofia Belabbes

Auto-proclamé "Roi de Marseille", Marius est un guide touristique haut en couleur qui trimballe ses clients dans son bus panoramique. Le jour où son véhicule tombe en panne, mettant en péril son petit business, il fait la rencontre de trois gamins du quartier qui prétendent être sur la piste d'un trésor. Marius se retrouve alors engagé dans une dangereuse aventure...

Dimanche 17

18 h Sur la route de papa

1h 31min /
De Nabil Aitakkaouali, Olivier Dacourt
Avec Redouane Bougheraba, Caroline Anglade, Farida Ouchani

Prêt à partir en vacances, Kamel se retrouve obligé de changer ses plans à la dernière minute pour prendre la route du Bled avec sa mère. À bord de la vieille Renault 21, un long périple commence pour Kamel et sa famille. Sur la route de son passé, les souvenirs et les rancœurs refont surface, révélant toute la beauté des liens qui les unissent.

***Prochainement* : Mamie Sitting; L'accident de piano; Rapaces; La femme qui en savait trop.**

Séances 18h - à l'Echappée
Entrées 5,5€ / - 14 ans 4,5€

Pour recevoir le programme de cinéma du mois, veuillez contacter par mail Cinévelay :
cine.stjulien@gmail.com

Les films de Février à St Julien Chapteuil

CINE VELAY

Dimanche 5

Les huit montagnes

(2h27)
De Charlotte Vandermeersch, Felix Van Groeningen
Avec Luca Marinelli, Alessandro Borghi
(en VO italien sous titre français)

Pietro est un garçon de la ville, Bruno est le dernier enfant à vivre dans un village oublié du Val d'Aoste. Ils se lient d'amitié dans ce coin caché des Alpes qui leur tient lieu de royaume. La vie les éloigne sans pouvoir les séparer complètement...
D'après Les Huit Montagnes de Paolo Cognetti.

Séance cinéma jeune public :

Mercredi 8 février à 15 h :

Le chat potté 2
(1h42) (à partir de 6 ans)

Dimanche 12

10h les p'tits spectateurs

Yuku et la fleur de l'Himalaya

De Arnaud Demuynck, Rémi Durin
Avec Lily Demuynck-Deydier, Agnès Jaoui

(1h05)
Animation à partir de 3 ans
tarif unique 3 euros

18h

L'envol

(1h40)
De Pietro Marcella
Avec Raphaël Thiéry, Juliette Jouan, Louis Garrel
Adaptation libre du roman Alye parusa d'Aleksandr Grin.

Quelque part dans le Nord de la France, Juliette grandit seule avec son père, Raphaël, un soldat rescapé de la Première Guerre mondiale. Passionnée par le chant et la musique, la jeune fille solitaire fait un été la rencontre d'une magicienne qui lui promet que des voiles écarlates viendront un jour l'emmener loin de son village...

Séance cinéma jeune public :

Mercredi 15 février à 15 h :

Ernest et Célestine (le voyage en Charabie)
(1h20) à partir de 3 ans)

Dimanche 19

l'Immensita

(1h37)
De Emanuele Crialese
Avec Penélope Cruz, Vincenzo Amato, Luana Giuliani

Rome dans les années 1970. Dans la vague des changements sociaux et culturels, Clara et Felice Borghetti ne s'aiment plus mais sont incapables de se quitter. Désemparée, Clara trouve refuge dans la relation complice qu'elle entretient avec ses trois enfants, en particulier avec l'aînée née dans un corps qui ne lui correspond pas.

Dimanche 26

Tirailleurs

(1h40)
De Mathieu Vadepied
Avec Omar Sy, Alassane Diong, Jonas Blaquet

1917. Bakary Diallo s'enrôle dans l'armée française pour rejoindre Thierno, son fils de 17 ans, qui a été recruté de force. Envoyés sur le front, père et fils vont devoir affronter la guerre ensemble. Galvanisé par la fougue de son officier qui veut le conduire au cœur de la bataille, Thierno va s'affranchir et apprendre à devenir un homme, tandis que Bakary va tout faire pour l'arracher aux combats et le ramener sain et sauf.

Séances 18h - à l 'Échappée
Entrées 5,5€ / - 14 ans 4,5€

Pour recevoir le programme de cinéma du mois, veuillez contacter par mail ciné Velay :
cine.stjulien@gmail.com

Les films de Mars à St Julien Chapteuil

CINE VELAY

Dimanche 3

18h Sous le vent des Marquises

1h 31 min/ de Pierre Godeau
Avec François Damiens, Salomé Dewaels, Roman Kolinka

Quand Alain doit jouer Brel, son destin se mélange à celui de l'artiste. Cette rencontre va le rapprocher de sa fille et bouleverser sa vie.

Mercredi 6

Jeudi 7

19h La ferme des Bertrand

1h 29min /
De Gilles Perrret

A travers la parole et les gestes des personnes qui se sont succédé, le film raconte 50 ans de la vie d'une ferme en Haute Savoie et dévoile les parcours de vie bouleversants où travail et transmission occupent une place centrale : une histoire à la fois intime, sociale et économique de notre monde paysan.

Dimanche 10

10h les p'tits spectateurs la course au miel

1h 13min / dés 3 ans , tarif unique 3 euros
De Anna Blaszczyk

18h Bonnard, Pierre et Marthe

2h 02mn /
De Martin Provost
Avec Cécile de France, Vincent Macaigne, Stacy Martin

Pierre Bonnard ne serait pas le peintre que tout le monde connaît sans l'énigmatique Marthe qui occupe à elle seule presque un tiers de son œuvre.....

Dimanche 17

18h La tête froide

1h 32min/
De Stéphane Marchetti
Avec Florence Loiret Caille ...

Dans les Alpes enneigées, en plein hiver. Pour boucler ses fins de mois, Marie, 45 ans trafique des cartouches de cigarettes entre la France et l'Italie ... Lorsqu'elle rencontre Souleymane, jeune réfugié, prêt à tout pour rejoindre sa petite sœur...

Jeudi 21

18h Maison de retraite 2

1h 42min/ de Claude Zidi Jr.
Avec Kev Adams, Jean Reno, Daniel Prévost

Dimanche 24

18h L'homme d'argile

1h34 min / De Anais Tellenne
Avec Emmanuelle Devos, Raphaël Thiéry, Mireille Pitot

Raphaël n'a qu'un œil. Il est le gardien d'un manoir dans lequel plus personne ne vit. À presque 60 ans, il habite avec sa mère . Entre la chasse aux taupes, la cornemuse et les tours dans la Kangoo de la postière, les jours se suivent et se ressemblent. Par une nuit d'orage, Garance, l'héritière, revient dans la demeure familiale. Plus rien ne sera plus jamais pareil.

Dimanche 31

18h Primadonna en VO

sous titre français
1h 40min /De Marta Savina

Avec Claudia Gusmano, Fabrizio Ferracane, Francesco Colella

Sicile, 1965. Lia a grandi dans un village rural. Elle est belle, têtue et sait ce qu'elle veut. Lorenzo, fils d'un patron local, tente de la séduire. Lorsqu'elle le rejette, fou de rage, il décide de la prendre de force. Au lieu d'accepter un mariage forcé, Lia le traîne au tribunal. Cet acte va pulvériser les habitudes sociales de son époque et va ouvrir la voie au combat pour les droits des femmes.

Séances 18h - à l 'Échappée
Entrées 5,5€ / - 14 ans 4,5€

Pour recevoir le programme de cinéma du mois, veuillez contacter par mail ciné Velay :
cine.stjulien@gmail.com

Les films de Février à St Julien Chapteuil

CINE VELAY

Dimanche 4

Simple comme Sylvain

1h 50min /
De Monia Chokri
Avec Magalie Lépine Blondeau, Pierre-Yves Cardinal

Sophia est professeure de philosophie à Montréal et vit en couple avec Xavier depuis 10 ans. Sylvain est charpentier dans les Laurentides et doit rénover leur maison de campagne. Quand Sophia rencontre Sylvain pour la première fois, c'est le coup de foudre. Les opposés s'attirent, mais cela peut-il durer ?

Jeudi 8

16 h 5 hectares

1h34 min /
De Emilie Deleuze
Avec Lambert Wilson, Marina Hands, Laurent Paitrenaux

Qu'est-ce qui conduit un homme établi à mettre en péril son confort, sa carrière et son couple ? La passion, d'autant plus brûlante qu'elle est tardive, pour cinq hectares de terre limousine. Mais la terre se mérite, surtout quand on vient de la ville. Voilà Franck précipité dans la quête du Graal. Il lui faut un tracteur.

Dimanche 11

10h les p'tits mordus
Capelito fait son cinéma
0h 37min/ à partir de 3 ans
3 euros la place

18h Une affaire d'honneur
1h 40min /
De Vincent Perez
Avec Roschdy Zem, Doria Tillier, Guillaume Gallienne

Paris 1887. À cette époque, seul le duel fait foi pour défendre son honneur. Clément Lacaze, charismatique maître d'armes se retrouve happé dans une spirale de violence destructrice. Il rencontre Marie-Rose Astié, féministe en avance sur son époque, et décide de lui enseigner l'art complexe du duel.

Dimanche 18

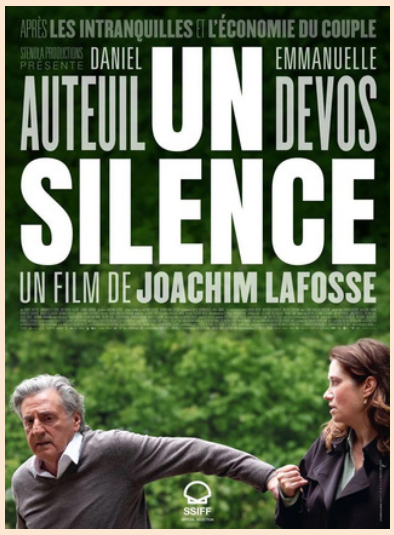

Un silence

1h 39min /
De Joachim Lafosse
Avec Daniel Auteuil, Emmanuelle Devos, Jeanne Cherhal
Avertissement : des scènes, des propos ou des images peuvent heurter la sensibilité des spectateurs
Silencieuse depuis 25 ans, Astrid la femme d'un célèbre avocat voit son équilibre familial s'effondrer lorsque ses enfants se mettent en quête de justice.

Séance cinéma jeune public :
Mercredi 21 février à 15 h :
Sirocco et le royaume des courants d'air
(1h20) à partir de 6 ans

Dimanche 25

Captives

1h 50min /
De Arnaud des Pallières
Avec Mélanie Thierry, Josiane Balasko, Marina Foïs
Paris, 1894. Qui est Fanni qui prétend s'être laissée enfermer volontairement à l'Hôpital de la Salpêtrière ?
Cherchant sa mère parmi la multitude des femmes convaincues de « folie », Fanni découvre une réalité de l'asile toute autre que ce qu'elle imaginait, ainsi que l'amitié inattendue de compagnes d'infortune.

Séance cinéma jeune public :
Mercredi 28 février à 15 h :
Krisha et le maître de la forêt
(1h08) à partir de 8 ans

Séances 18h - à l 'Échappée
Entrées 5,5€ / - 14 ans 4,5€

Pour recevoir le programme de cinéma du mois, veuillez contacter par mail ciné Velay :
cine.stjulien@gmail.com